REPÚBLICA DE PANAMÁ
GOBIERNO NACIONAL

MINISTERIO DE AMBIENTE

"Retos y perspectivas de la gobernanza del agua en la era del antropoceno"

Los Comités de Cuencas en Panamá, como instrumento de articulación en la gestión integral del Recurso Hídrico.

MSc. Ángel E. Araúz M.
aarauz@miambiente.gob.pa
Jefe de Depto.
Manejo Integrado de Cuencas.

Marco Jurídico.

La Ley 44 de 5 agosto de 2002

Que establece el Régimen Administrativo Especial para el manejo, protección y conservación de las cuencas hidrográficas de la República de Panamá.

Decreto Ejecutivo 479 de 23 de abril de 2013.

Que reglamenta la ley 44 de 5 de agosto de 2002 que establece el Régimen Administrativo Especial para el manejo, protección y conservación de las cuencas hidrográficas de la Republica de Panamá.

Marco Jurídico.

Objetivo:

Descentralizar las responsabilidades de gestión ambiental y manejo sostenible de los recursos de las cuencas hidrográficas del país.

Qué son:

Entidad multisectorial regional que responde a las necesidades de gestión ambiental existentes en cada cuenca, cuyos miembros son los principales actores del sector público y privado, así como de la sociedad civil, que conviven dentro de la cuenca hidrográfica delimitada por la Autoridad Nacional del Ambiente, hoy Ministerio de Ambiente (MiAMBIENTE).

Marco Jurídico.

Miembros:

1. El Director Regional o Regionales del MiAMBIENTE.

2. El Director Regional o Los Directores Regionales.

3. Alcaldes de los municipios que estén dentro de la Cuenca Hidrográfica.

4. Un representante de una de las ONG locales; relacionadas con el ambiente y el desarrollo sostenible, legalmente constituidas.

5. Dos representantes de Usuarios de los Recursos Hídricos.

6. Un representante de Corregimiento que será escogido por orden alfabético.

Marco Jurídico.

Funciones:

- Promover la coordinación y cooperación entre los actores locales.
- Coordinar la elaboración del POAT y el PM.
- Proponer la creación de subcomités técnicos para estudio de casos.
- Evitar, reducir o solucionar conflictos.
- Recomendar la elaboración de normas jurídicas
- Captar recursos para gestión ambiental, social y económica.
- Promover la participación comunitaria.
- Acudir a las Comisiones Consultivas.
- Elaborar el Reglamento Interno.

Proceso de Conformación.

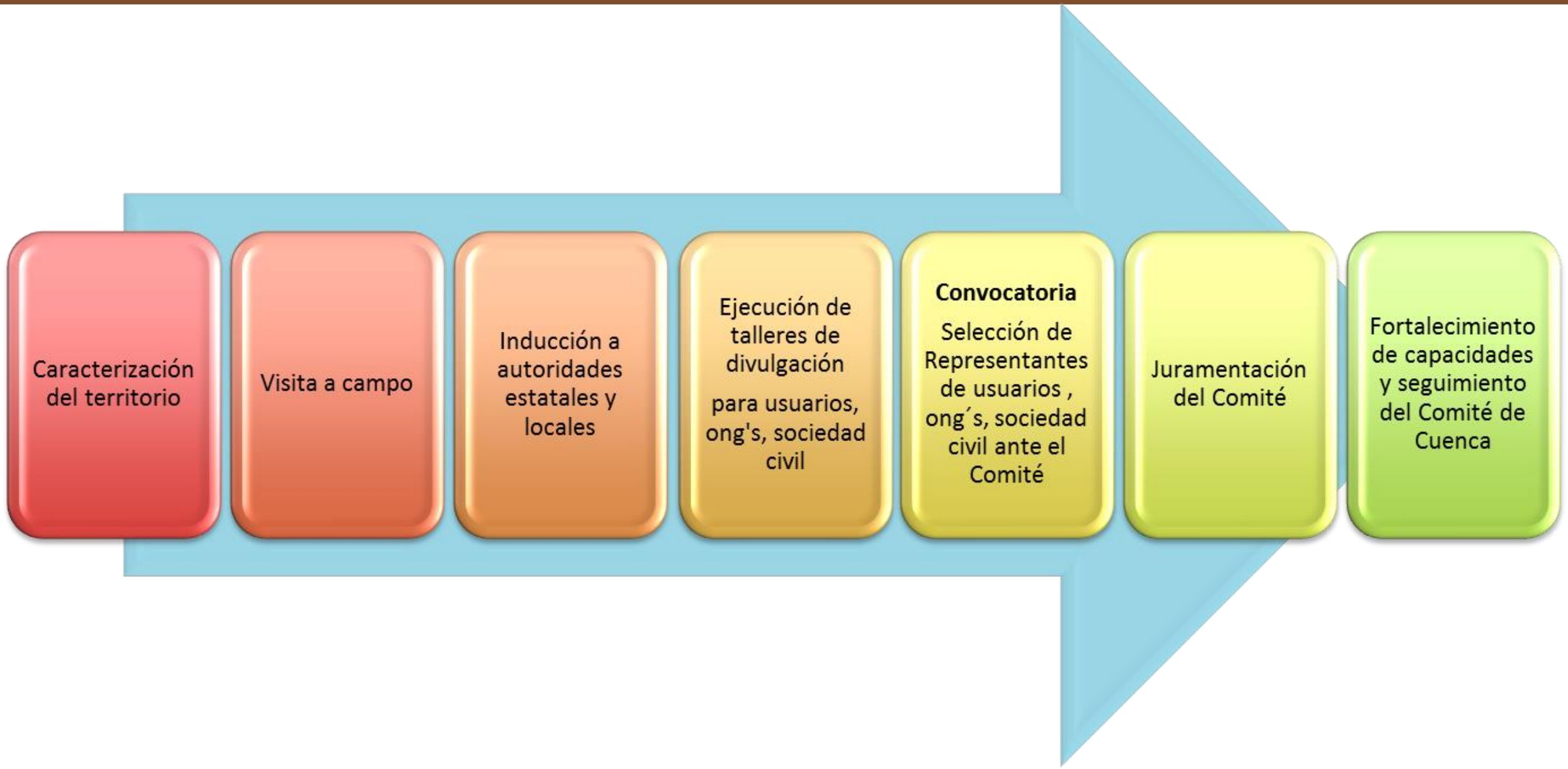

Proceso de Conformación.

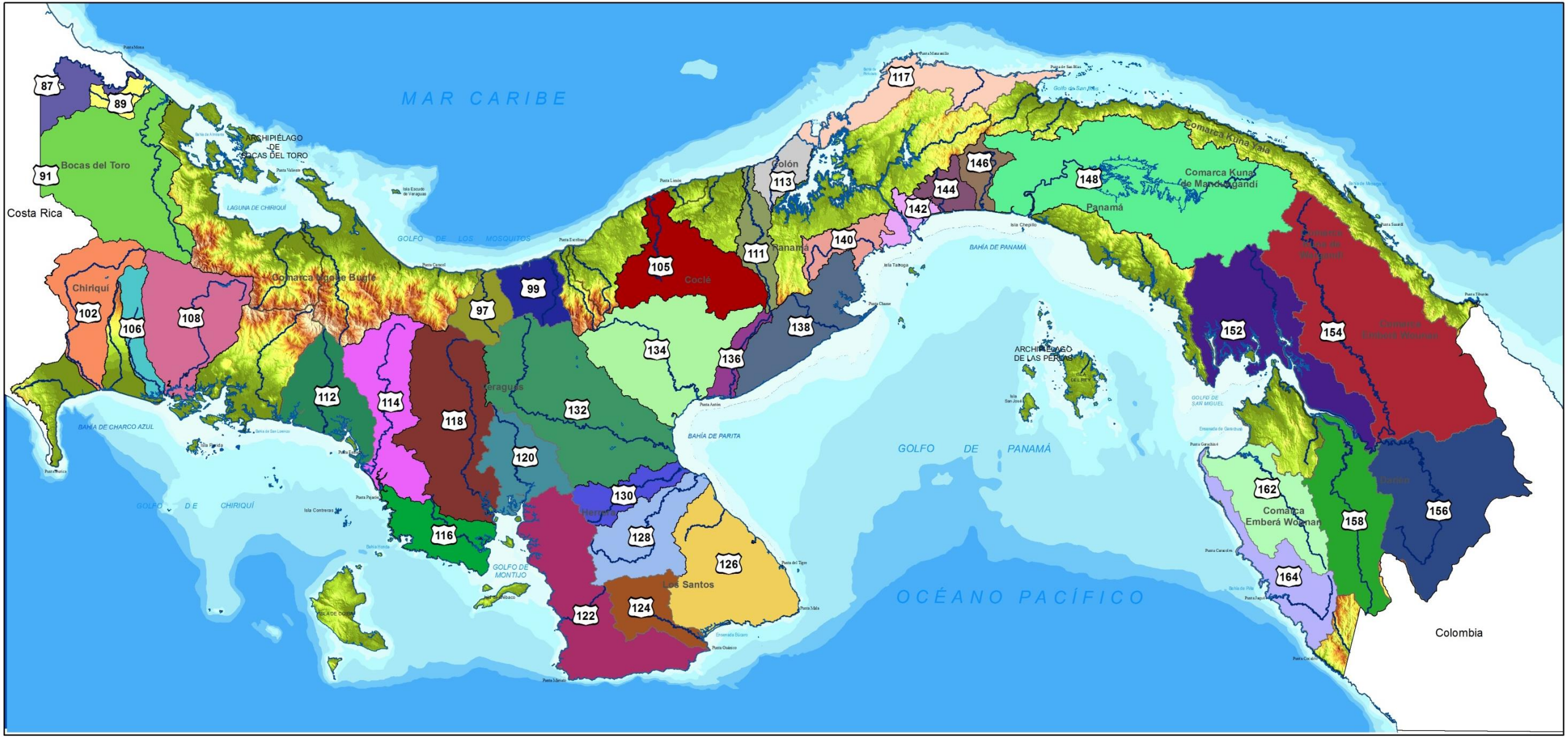

Acciones puntuales

Convenio MiAMBIENTE NATURA – Perfiles 2020.

Perfiles de Proyectos 2019			
No.	Cuenca Hidrográfica	Provincia / Comarca	Organización
1	Tonosí y La Villa (126)	Los Santos	Proyecto Ecológico Azuero
2	Tucutí (158)	Daríen	Fund. Rapaces y Bosques
3	Tonosí y La Villa (126)	Los Santos	GANE
4	Antón (136)	Coclé	APROVACA
5	Chiriquí (108)	Chiriquí	APAD
6	Sixaola (87)	Bocas del Toro	ASOPAG
7	Río Grande (134)	Coclé	CEDES
8	Santa María (132)	Veraguas, Coclé, Herrera, Ngäbe Buglé	FUNDEPROVE
9	San Pablo (118)	Veraguas / Comarca Ngäbe Buglé	FUNDEPROVE
10	La Villa (128)	Los Santos / Herrera	APLEPC
11	Caimito y Juan Díaz (142)	Panamá / Panamá Oeste	Instituto Econatura y Desarrollo
12	Caimito (140)	Panamá Oeste	FUNDACODESA

Perfiles de Proyecto 2018		
No.	Cuenca Hidrográfica	Provincia / Comarca
13	Chiriquí (108)	Chiriquí
14	Chico (106)	Chiriquí
15	Chiriquí Viejo (102)	Chiriquí
16	Changuinola (91)	Bocas del Toro
17	Tonosí y La Villa (126)	Los Santos
18	Río La Villa (128)	Los Santos / Herrera
19	Río Santa María (132)	Veraguas / Herrera / Coclé / Comarca Ngäbe Buglé
20	Río Grande (134)	Coclé /EVACC
21	Río Antón (136)	Coclé / EVACC
22	Río Pacora (146)	Panamá / Norte, Este, Metro
23	Río Juan Díaz (144)	Panamá
24	Bayano (148)	Panamá Este

Acciones puntuales

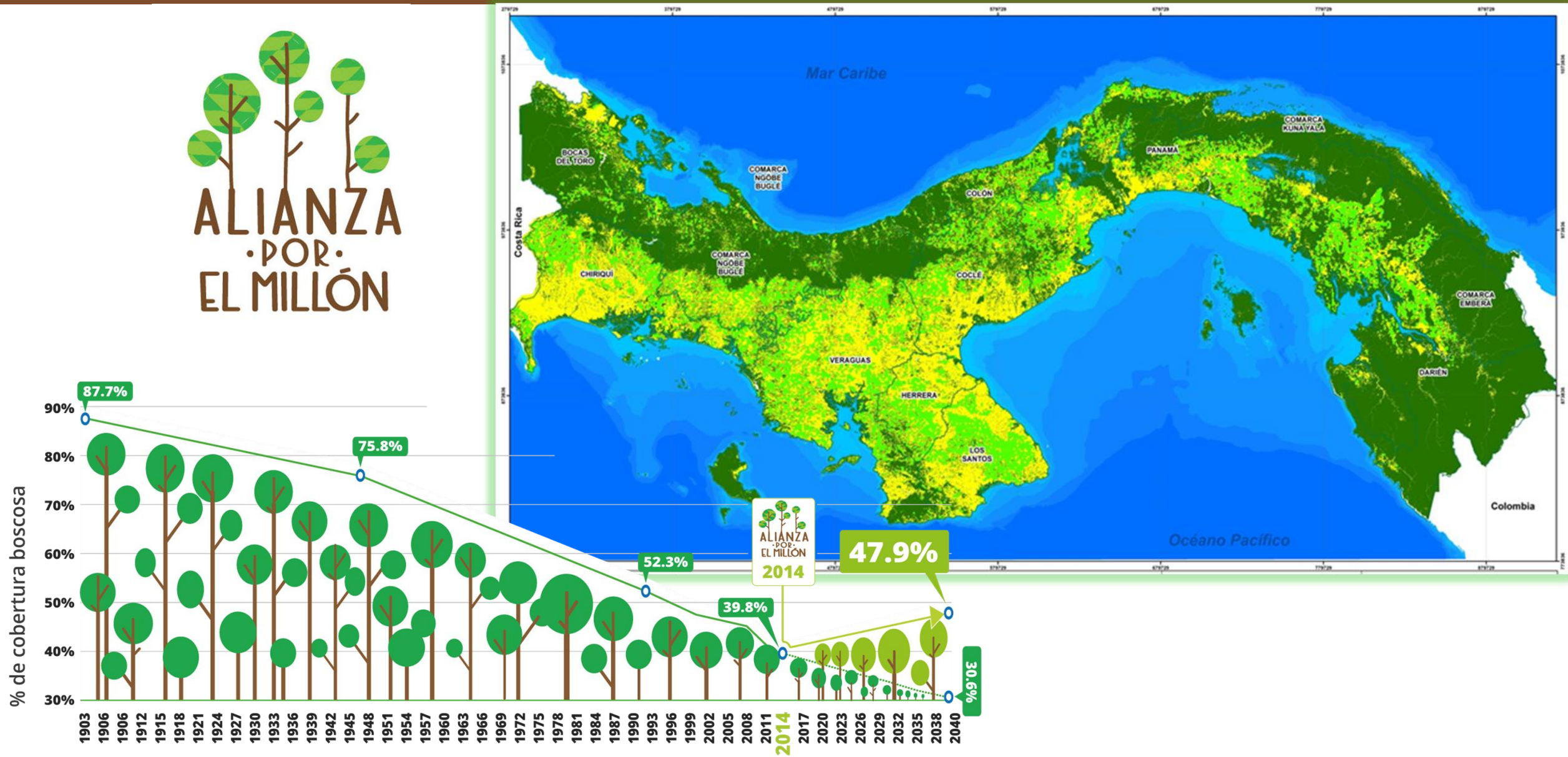

Acciones puntuales

PLAN NACIONAL DE SEGURIDAD HÍDRICA

2015-2050

AGUA PARA TODOS

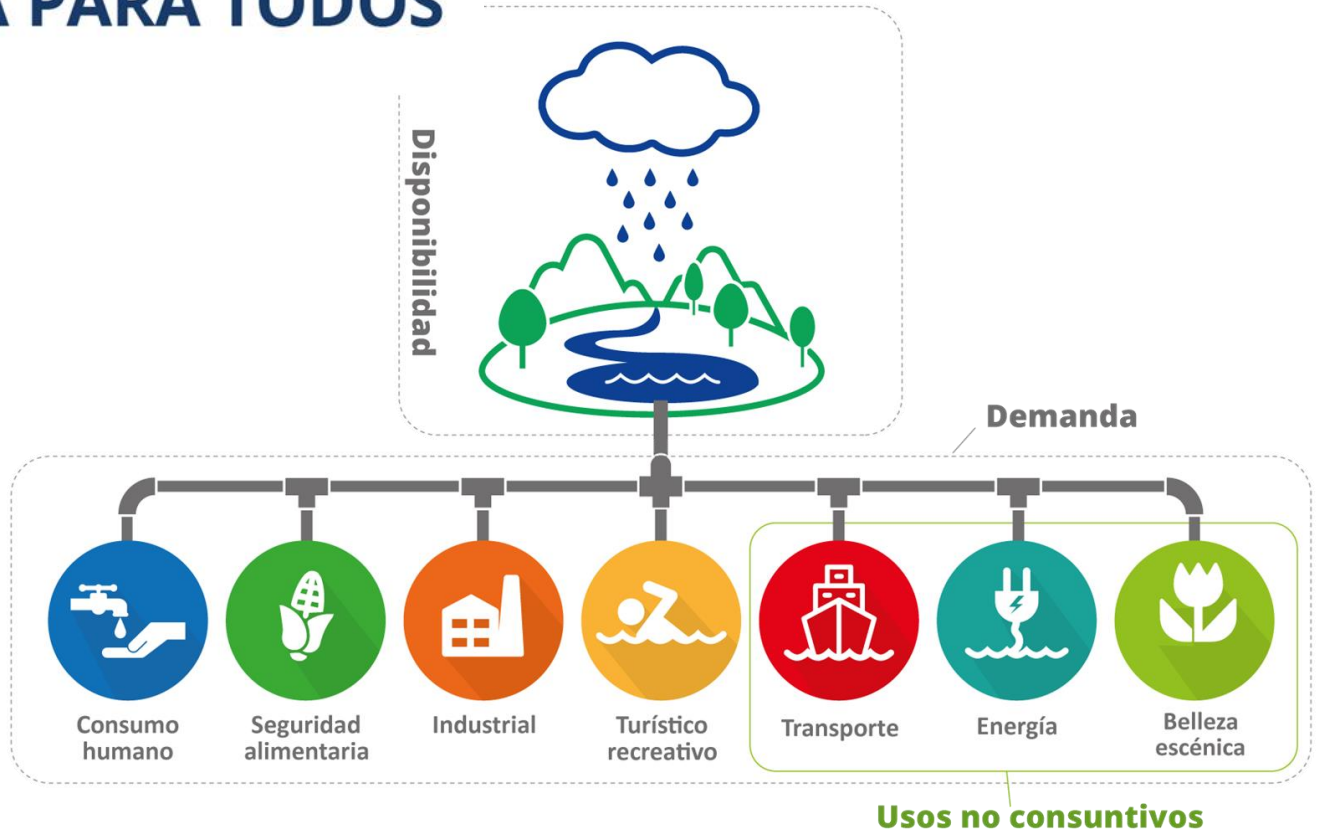

Acciones puntuales

Acceso a agua potable

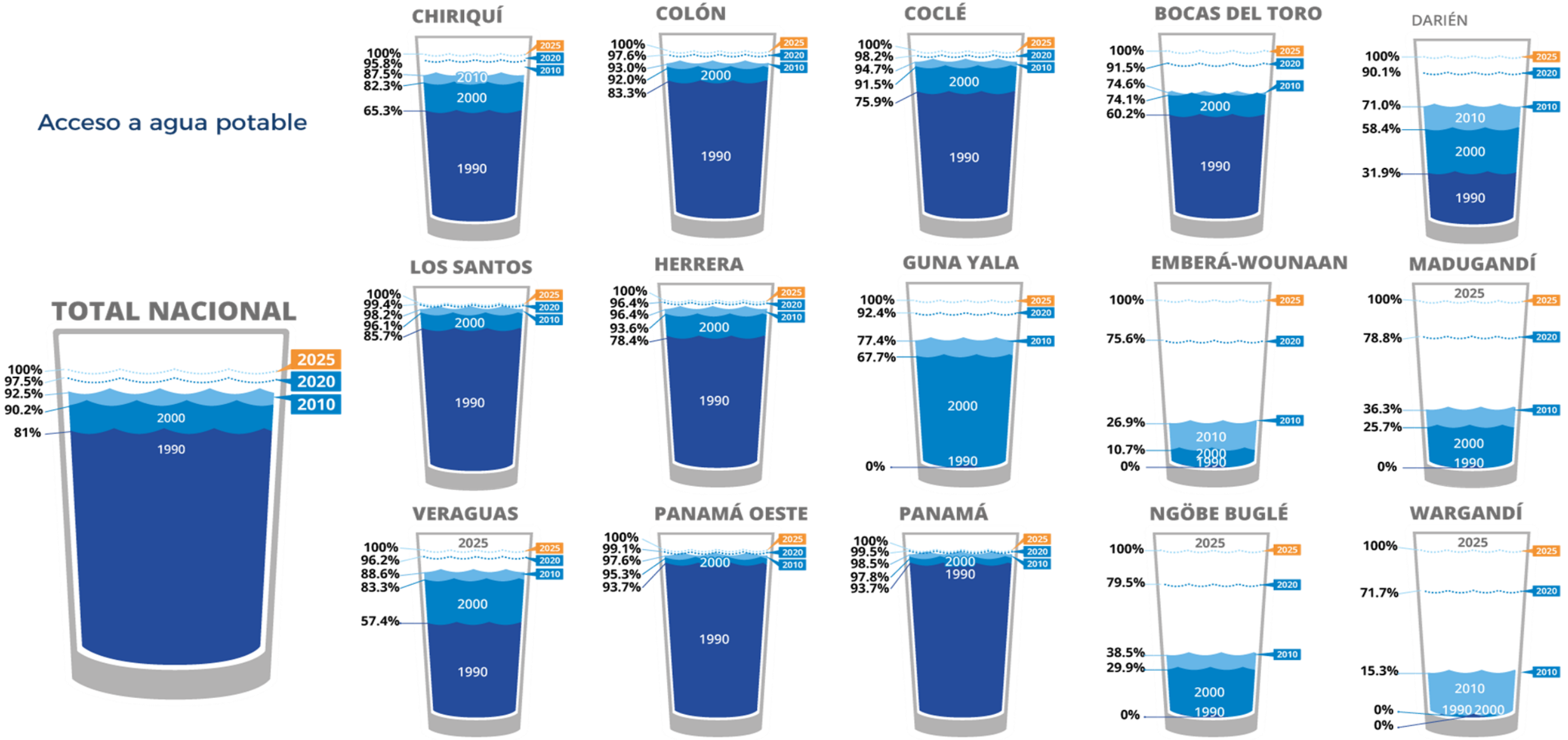

Fuente: Elaborada a partir de datos del Censo 2010

Nota: Para el año 1990, los datos de la comarca Guna Yala están incluidos en la provincia de Colón; para las comarcas Madugandí y Wargandí, no hay datos disponibles

Acciones puntuales

Curso Internacional en Manejo de Ecosistemas con Enfoque participativo en Cuencas Hidrográficas.

Acciones puntuales

APROVACA

EXTENSIONISTA DEL AÑO

REPÚBLICA DE PANAMÁ
GOBIERNO NACIONAL

MINISTERIO DE AMBIENTE

Gracias por su atención